Technical Test: Flutter Mobile Developer

Project: Register Offline

1. Pendahuluan

Fokus utama tes ini adalah:

- **Offline-First Architecture**: Mengelola data secara lokal sebelum sinkronisasi.
- **Complex Form Handling**: Menangani banyak field input dan validasi.
- **Media Management**: Pengambilan foto KTP, kompresi, dan upload multipart.
- **Data Synchronization**: Sinkronisasi data lokal ke server saat internet tersedia.

2. Persyaratan Teknis

- **Tech Stack:** Flutter (Stable Channel).
- **State Management:** Provider / Bloc / Riverpod (Pilih salah satu).
- **Local DB:** sqflite / Isar / Hive.

---

3. Fitur yang Harus Diimplementasikan

A. Autentikasi & Profil

1. **Login**: Autentikasi menggunakan email & password. Simpan Token secara aman.
2. **Profile**: Menampilkan Nama Lengkap dan Email user yang sedang login.
3. **Logout**: Menghapus session dan kembali ke halaman Login.

B. Form Pendaftaran Member (Offline Mode)

Kandidat harus membuat form input sesuai dengan field API:

- **Data Identitas**: Nama, NIK, Telepon, Tempat & Tanggal Lahir, Status, Pekerjaan.
- **Alamat KTP**: Alamat Lengkap, Provinsi, Kota/Kab, Kecamatan, Kelurahan, Kode Pos.
- **Alamat Domisili**: (Bisa sama dengan KTP atau berbeda).
- **Media**: Foto KTP Utama & Foto KTP Pendukung (Secondary).
- **Logic**: Data wajib disimpan ke database lokal terlebih dahulu. Berikan flag `status: Draft`.

C. List Member & Sinkronisasi

1. **Daftar Member**: Menampilkan list data member yang sudah diupload ke server
2. **Bulk Sync atau Upload Semua**: Tombol untuk mengirimkan semua data berstatus "Draft" ke server satu per satu (looping multipart upload) hingga semua status berubah menjadi "Synced".

4. Dokumentasi API

Gunakan API ini untuk integrasi data aplikasi, disertakan juga postman collection pada file zip

BASE_URL	https://api-test.partaiperindo.com/api/v1

1. Register

url	/register
Method	POST
Content-Type	application/json

Example Request	`{`
	`"email": "user@example.com",`
	`"password": "password123",`
	`"full_name": "John Doe",`
	`"phone": "081234567890" // Optional`
	`}`

Example Response	`{`
	
	`"message": "User registered successfully"`
	
	`}`

2. Login

url	/login
Method	POST
Content-Type	application/json

Example Request	`{`
	`"email": "user@example.com",`
	`"password": "password123"`
	`}`

Example Response	`{`
	
	`"token": "eyjh .... <jwt_token> ..."`
	
	`}`

3. Profile

url	/profile
Method	GET
Content-Type	application/json
Authorization	Bearer jwt_token

Example Request	`{`
	`"email": "user@example.com",`
	`"password": "password123"`
	`}`

Example Response	`{`
	
	`"id": "uuid-string",`
	`"full_name": "user a",`
	`"email": "user a"`
	
	`}`

4. Upload Member (Multipart/Form-Data)

url	/member
Method	POST
Content-Type	`multipart/form-data`
Authorization	Bearer jwt_token
Example Request	--form 'name="Budi Santoso"' \ --form 'nik="3171012345678901"' \ --form 'phone="081234567890"' \ --form 'birth_place="Jakarta"' \ --form 'birth_date="1990-01-01"' \ --form 'status="Menikah"' \ --form 'occupation="Pegawai Swasta"' \ --form 'address="Jl. Jendral Sudirman No. 1"' \

	--form 'provinsi="DKI Jakarta"' \ --form 'kota_kabupaten="Jakarta Pusat"' \ --form 'kecamatan="Menteng"' \ --form 'kelurahan="Menteng"' \ --form 'kode_pos="10310"' \ --form 'alamat_domisili="Jl. Gatot Subroto No. 5"' \ --form 'provinsi_domisili="DKI Jakarta"' \ --form 'kota_kabupaten_domisili="Jakarta Selatan"' \ --form 'kecamatan_domisili="Setiabudi"' \ --form 'kelurahan_domisili="Kuningan"' \ --form 'kode_pos_domisili="12950"' \ --form 'ktp_file=@"/path/to/ktp_primary.jpg"' \ --form 'ktp_file_secondary=@"/path/to/ktp_secondary.jpg"'

Example Response	{
	"message": "Member created successfully",
	"member": {
	"id": 1,
	"name": "Member Name",
	"nik": "1234567890123456",
	"phone": "081234556",
	... // other fields
	"ktp_url": "https://<supabase-url>/...",
	"ktp_url_secondary": "https://<supabase-url>/..."
	}}

5. Get List Member

url	/member
Method	GET
Content-Type	application/json
Authorization	Bearer jwt_token

Example Response	[
	{
	"name": "Member Name",
	"nik": "1234567890123456",
	"phone": "08123456789",
	"ktp_url": "https://...",
	"ktp_url_secondary": "https://..."
	},
	{
	"name": "Another Member",
	...
	}
	]

5. Kriteria Penilaian (Total: 100)

Komponen	Bobot	Indikator Utama
Fungsi & Flow	**50 pts**	Login, Input Offline, dan Sync berjalan tanpa crash.
Offline-First Logic	**15 pts**	Penggunaan DB lokal dan manajemen status sinkronisasi yang tepat.
Image Optimization	**10 pts**	Implementasi kompresi gambar sebelum upload (sangat penting).
Arsitektur Kode	**10 pts**	Pemisahan logic (Business Logic vs UI) dan kerapian folder.
UI/UX (Figma)	**10 pts**	Kemiripan dengan desain Figma dan responsivitas.
Dokumentasi	**5 pts**	README yang menjelaskan cara run dan struktur proyek.

6. Instruksi Pengumpulan

1. Push kode ke GitHub/GitLab (Public/Private dengan akses ke penguji).
2. Sertakan **README.md**.
3. Lampirkan **Video Demo** (Screen Record) yang menunjukkan alur **Offline Input -> List Member (Draft) -> Koneksi Aktif -> Sync Success**.

Detail UI

1. **Splash Screen & Login Page**

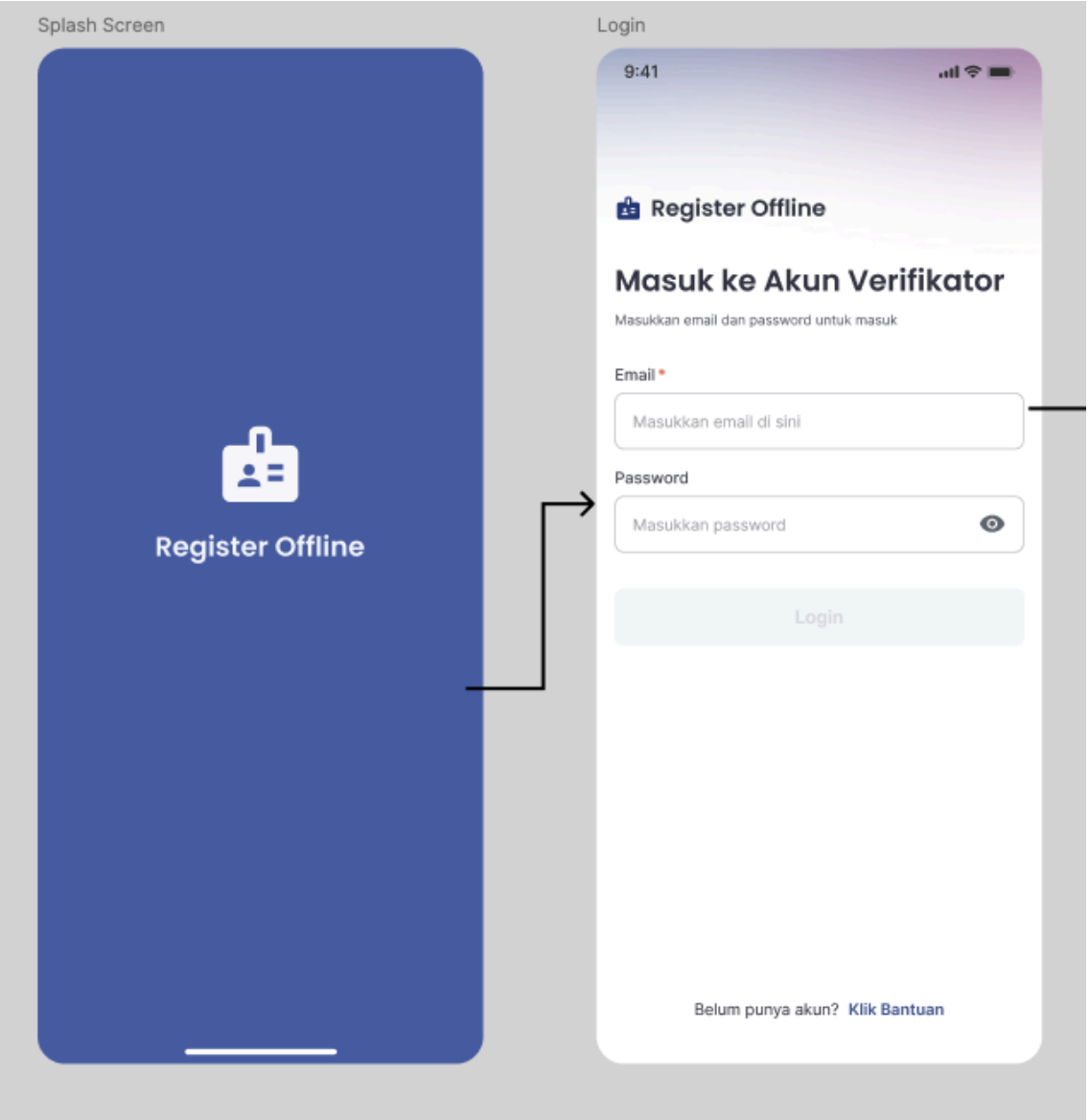

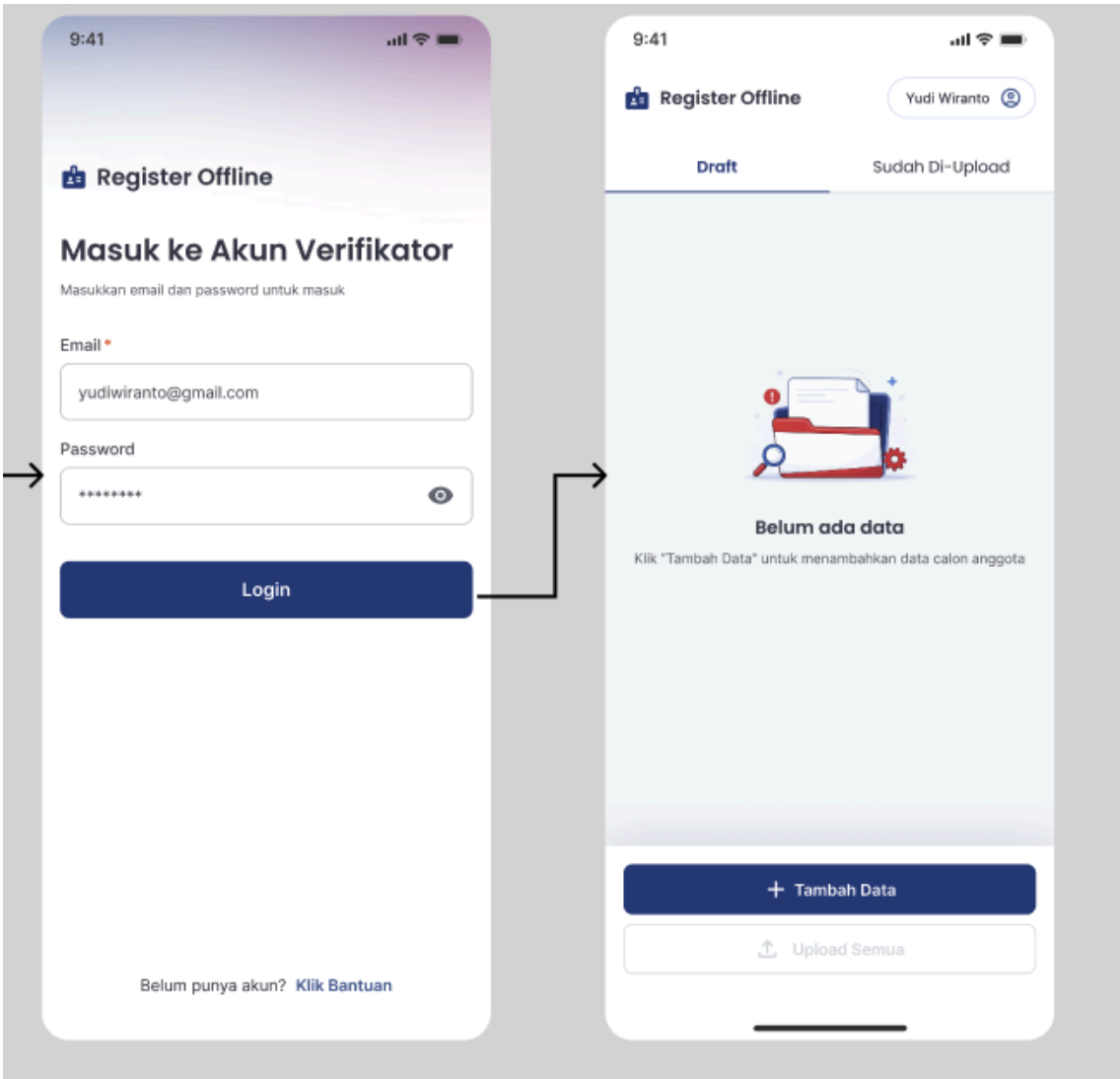
9:41
Register Offline
Masuk ke Akun Verifikator
Masukkan email dan password untuk masuk
Email *
yudiwiranto@gmail.com
Password
****
Login
Belum punya akun? Klik Bantuan
9:41
Register Offline
Yudi Wiranto
Draft
Sudah Di-Upload
Belum ada data
Klik "Tambah Data" untuk menambahkan data calon anggota
+ Tambah Data
Upload Semua

2. Form Register & Upload KTP

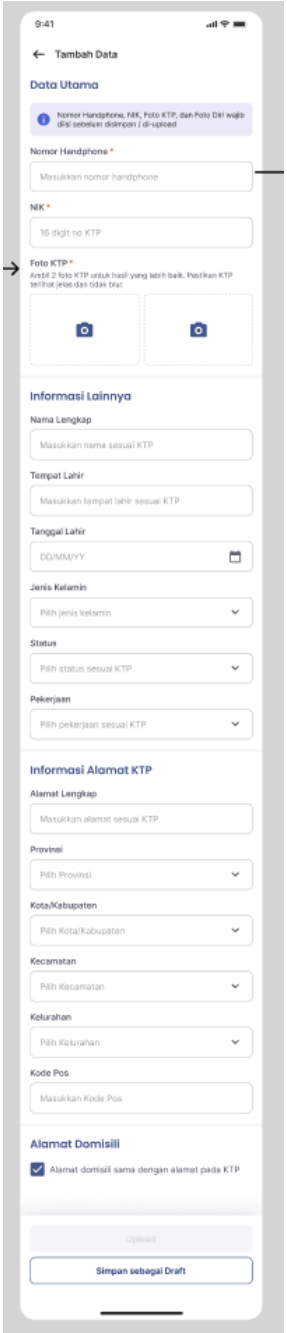

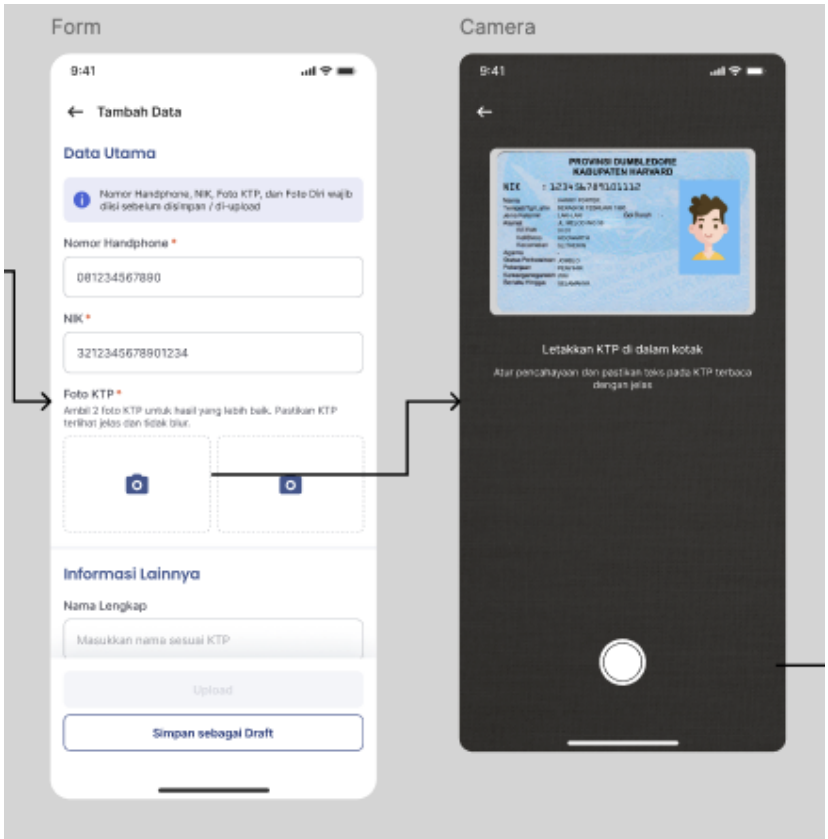

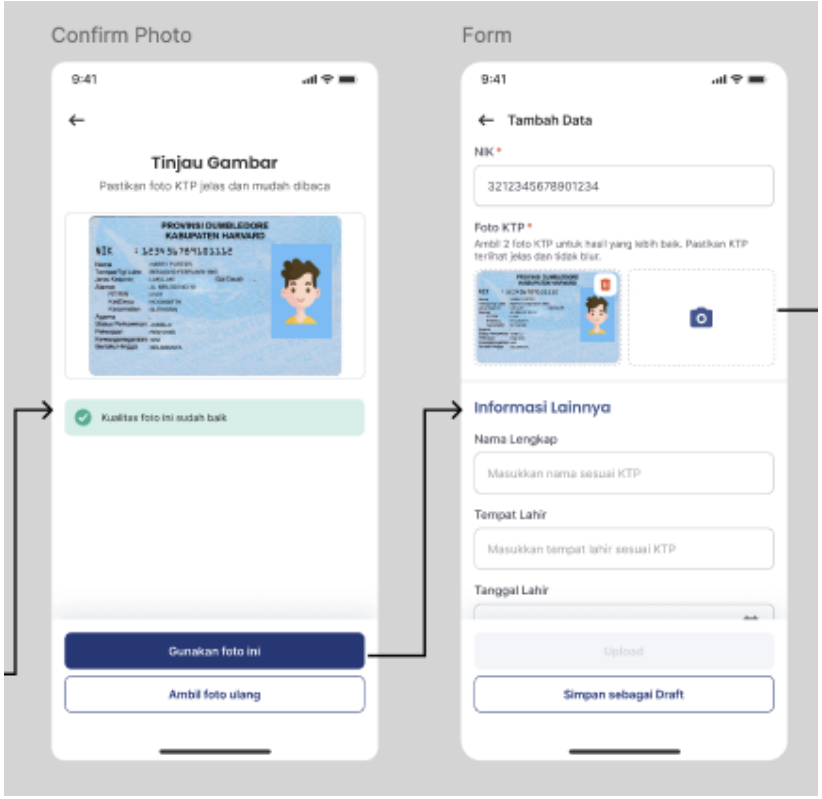
Confirm Photo
Form
9:41
Tinjau Gambar
Pastikan foto KTP jelas dan mudah dibaca
PROVINSI DUMBLEDORE
KABUPATEN HARWARD
Kualitas foto ini sudah baik
Gunakan foto ini
Ambil foto ulang
9:41
Tambah Data
NIK *
3212345678901234
Foto KTP *
Ambil 2 foto KTP untuk hasil yang lebih baik. Pastikan KTP terlihat jelas dan tidak blur.
Informasi Lainnya
Nama Lengkap
Masukkan nama sesuai KTP
Tempat Lahir
Masukkan tempat lahir sesuai KTP
Tanggal Lahir
Upload
Simpan sebagai Draft

Camera
Confirm Photo
9:41
PROVINSI DUMBLEDORE
KABUPATEN HARWARD
Letakkan KTP di dalam kotak
Atur pencahayaan dan pastikan teks pada KTP terbaca dengan jelas
9:41
Tinjau Gambar
Pastikan foto KTP jelas dan mudah dibaca
PROVINSI DUMBLEDORE
KABUPATEN HARWARD
Kualitas foto ini kurang baik. Kami sarankan untuk ambil foto ulang
Gunakan foto ini
Ambil foto ulang

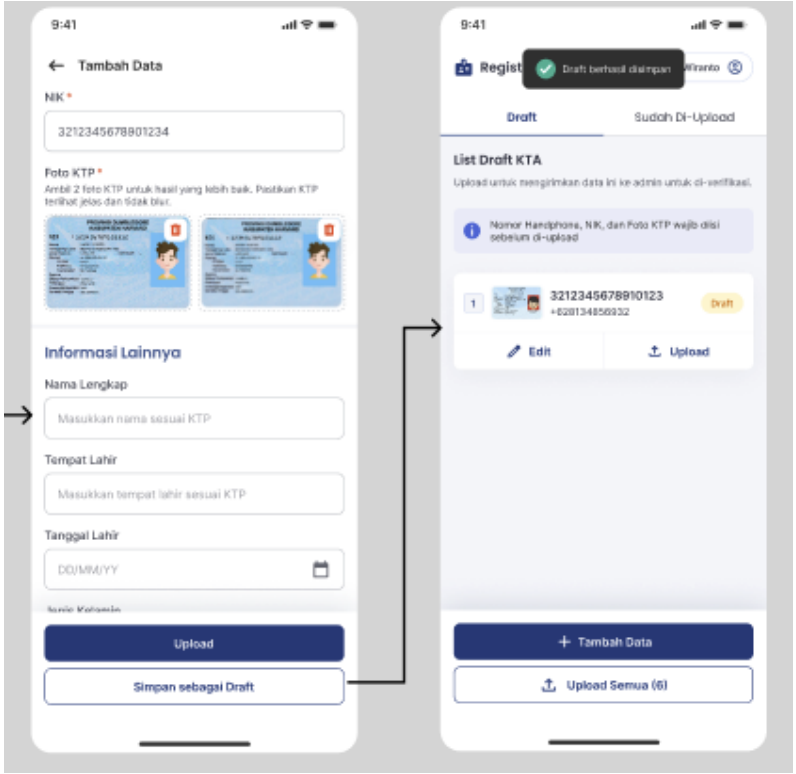

3. Upload Data

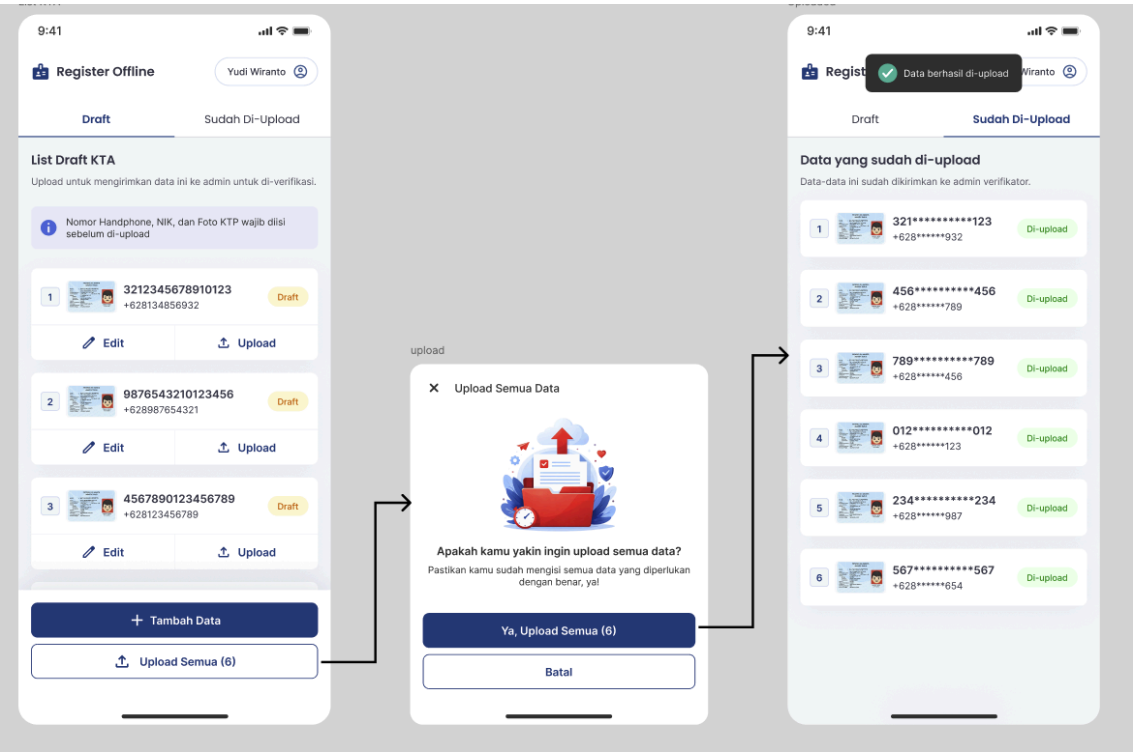

4. Profile & Logout

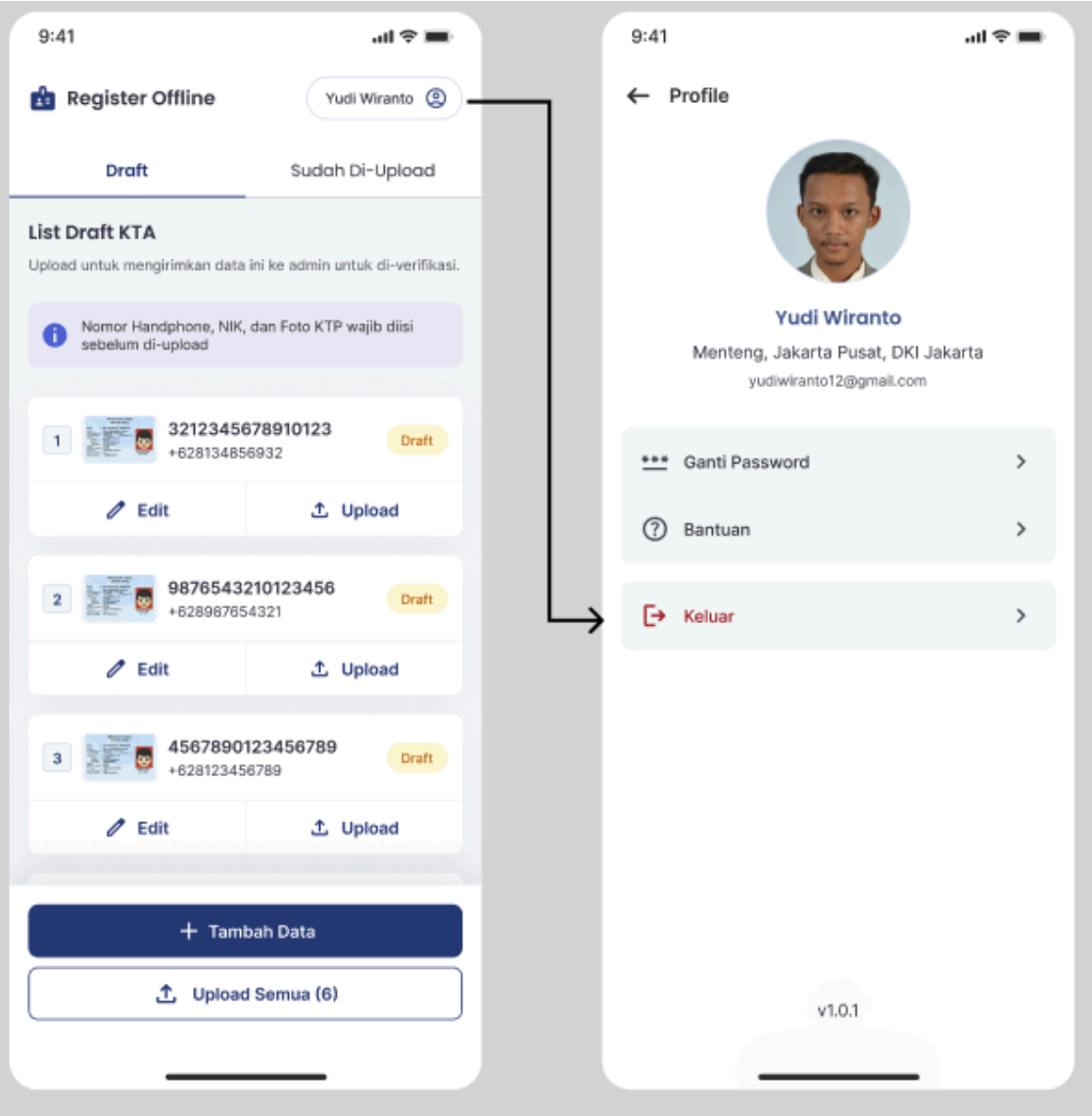

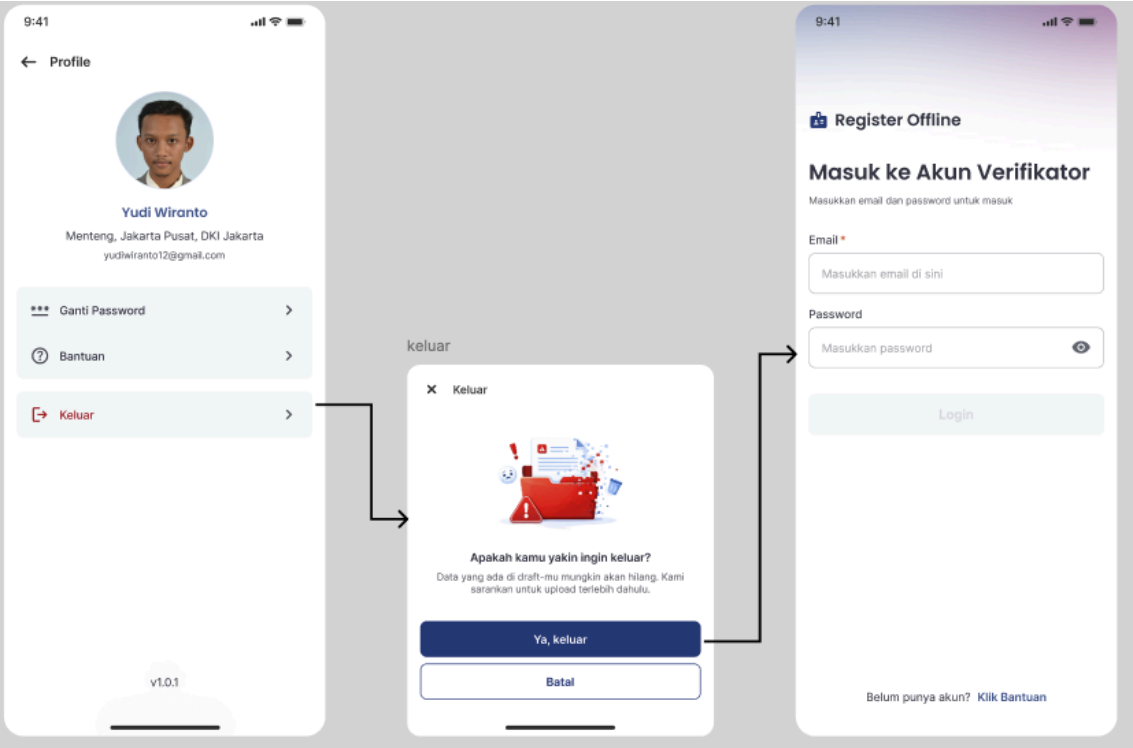
9:41
Profile
Yudi Wiranto
Menteng, Jakarta Pusat, DKI Jakarta
yudiwiranto12@gmail.com
Ganti Password
Bantuan
Keluar
v1.0.1
keluar
Keluar
Apakah kamu yakin ingin keluar?
Data yang ada di draft-mu mungkin akan hilang. Kami sarankan untuk upload terlebih dahulu.
Ya, keluar
Batal
9:41
Register Offline
Masuk ke Akun Verifikator
Masukkan email dan password untuk masuk
Email *
Masukkan email di sini
Password
Masukkan password
Login
Belum punya akun? Klik Bantuan